

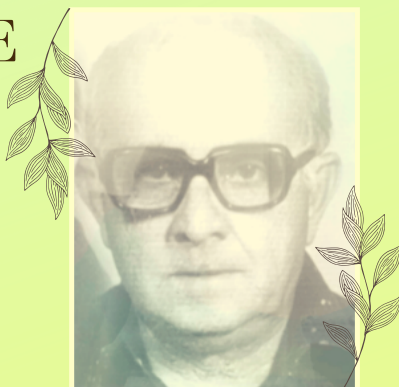

SR. CAPELL 30 ANOS DE SAUDADE

NO MÊS DE JULHO O FOLHETIM ESPÍRITA SEMPRE RESERVA UM ESPAÇO PARA LEMBRAR A DATA DA DESENCARNAÇÃO DO FUNDADOR DA ASSOCIAÇÃO ESPÍRITA BENEFICENTE MARIA AMÉLIA, **SR. DALMACE CAPELL**



Aos 17 de julho de 1990, há 30 anos, ele retornou à pátria espiritual onde continua trabalhando na seara espírita. O Sr. Capell, além da saudade, deixou a todos nós esta casa espírita onde podemos aprender, divulgar e praticar a Doutrina Espírita estruturada por Allan Kardec. Por isso, a nossa lembrança e agradecimento a ele e a todos que o apoiaram na construção desta casa serão eterno.

OUTRAS DATAS...



- No dia 01/07/1869, foi lançado na Bahia o primeiro jornal espírita do Brasil, chamado "**O eco de Além - Túmulo**", por Luiz Olímpio de Menezes.
- Aos 06/07/1932 é publicado a primeira edição do livro "**Parnaso de Além Túmulo**", o primeiro livro psicografado pelo médium Chico Xavier.
- Aos 12/07/1891 nascia o médium espírita **Jesus Gonçalves Hanseniano**, internado na colônia de Pirapitingui, dirigiu um Centro Espírita naquele local.
- Em 12/07/1936 é fundada a **Federação Espírita do Estado de São Paulo**.

Editorial

Neste mês de julho o Folhetim Espírita continua circulando apenas na sua versão digital enquanto o C.E. Maria Amélia permanece fechado devido à pandemia da covid 19. Lembramos aos nossos leitores e amigos do C.E. Maria Amélia que esta casa vem realizando, todos os dias, atividades online às 12, 18 e 20 horas pelo endereço do Centro Espírita Maria Amélia no Facebook e Instagram. Às quartas-feiras, 15h, há atividades online voltadas para as crianças também. Quase todos os cursos doutrinários para os adultos também estão sendo disponibilizados por seus respectivos expositores. Para se manter atualizado sobre outras atividades ou informações do C.E. Maria Amélia acesse o nosso site é só clicar nos links abaixo. Paz a todos! Equipe do Folhetim



WWW.MARIAAMELIA.ORG.BR

 [@cemariaamelia](https://www.facebook.com/cemariaamelia)

 [c.e.maria_amelia](https://www.instagram.com/c.e.maria_amelia)

 [Centro Espirita Maia Amélia](https://www.youtube.com/CentroEspiritaMaiaAmelia)



FLAGELOS DESTRUIDORES

EM O LIVRO DOS ESPÍRITOS, Q. 737 ALLAN KARDEC INDAGA AOS ESPÍRITOS SUPERIORES: " COM QUE FIM DEUS CASTIGA A HUMANIDADE COM FLAGELOS DESTRUIDORES ?"

R : " Para fazê-la avançar mais depressa. Não dissemos que a destruição é necessária para a regeneração moral dos Espíritos, que adquirem em cada nova existência um novo grau de perfeição ? É necessário ver o fim para apreciar os resultados. Só julgais essas coisas do vosso ponto de vista pessoal, e as chamais de flagelos por causa dos prejuízos que vos causam ; mas esses transtornos são frequentemente necessários para fazerem que as coisas cheguem mais prontamente a uma ordem melhor, realizando-se em alguns anos o que necessitaria de muitos séculos. "Admitimos que a violência pode e deve ser contida pelos órgãos de repressão, mas acreditamos que será erradicada do campo humano somente quando nos voltarmos todos – os Espíritos vinculados à Terra – para o serviço de educação a partir da criança recém-nascida .

ACALMA-TE

" Seja qual for a perturbação reinante, acalma-te e espera fazendo o melhor que possas. Lembra-te de que o Senhor Supremo pede serenidade para exprimir-se com segurança. "

- André Luiz

NOVIDADE

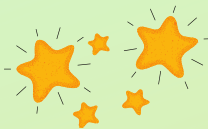

O CENTRO ESPÍRITA MARIA AMÉLIA DISPONIBILIZOU MAIS UMA ATIVIDADE VIRTUAL PARA ATENDER AS PESSOAS QUE NECESSITAM CONVERSAR E COMPARTILHAR SUAS DIFICULDADES EMOCIONAIS .

Basta acessar o site do C.E.Maria Amélia ou clicar na imagem abaixo, preencher um pequeno formulário confidencial e aguardar por um telefonema de um dos nossos tarefeiros .

Simple Assim!

ASSOCIAÇÃO ESPÍRITA BENEFICENTE Maria Amélia

ACOLHIMENTO FRATERNO
À DISTÂNCIA

Vamos conversar?

ORIENTAÇÃO & AMPARO

AGENDE SEU DIA E HORÁRIO

www.mariaamelia.org.br

APOIADORES

ANTONIO DA LUZ PINTURAS

Pinturas residenciais, comerciais e prediais, grafiatos, reforma de telhados e outros serviços. Orçamento Grátis!

antonioluzpinturas@hotmail.com

Telefones: 4357-1566 / 99775-7095

Rua Arlindo Betio, 19 - Vila Roberta, SBC



AZUL CONTABILIDADE

Serviços de abertura e encerramento de Empresas - IRPF e IRPJ

Telefones: 4392-7796 / 96360-7234

Rua Yolanda Suppi Bosqueiro, 388

Jardim Belita - SBC,SP



BRANTI E BRANDI

Corretora de Seguros

Todos os tipos de seguros

Contatos: 4398-6282 / 98331-7529

brantiseguros@uol.com.br

Rua Frei Gaspar, 22 Sala 9, SBC

www.brantiseguros.com.br



MARIA DO CÉU NASCIMENTO

Psicóloga

Telefone: 4109-9055

Whatsapp: 11 96613-4906

Av. Capitão Casa, 944

Bairro Dos Casas, SBC



PAULO INFORMÁTICA

Consultoria, aulas, configurações, programas, rede, converto VHS para DVD

Telefone: 2758-3526

Contatos: 11 99400-1585 / 11 99766-4936

senna8891@me.com



PAULO H. BRANDI

Gestor imobiliário, locação, vendas e administração

Contatos: 4343-8263 |

pbrandi@creci.org.br

Rua Frei Gaspar, 221 Sala 109, SBC



Será respeitável toda e qualquer crença, ainda quando notoriamente falsa?

"Toda crença é respeitável, quando sincera e conducente à pratica do bem. Condenáveis são as crenças que conduzam ao mal."

Questão 838 Livro dos Espíritos A.K

#NosAjudeaAjudar

Deposite sua contribuição em nossa conta

Banco do Brasil
Agência: 0427-8

Conta corrente: 58132-1

Associação Espírita Maria Amélia
CNPJ 59.159.723/0001-80

Para mais informações nos envie um e-mail para contasapagarcema@gmail.com aos cuidados de Carmem.